

CYCLO MANIA

DIE NATIONALE VELO-CHALLENGE

**ANMELDEFORMULAR
FÜR STÄDTE UND GEMEINDEN**

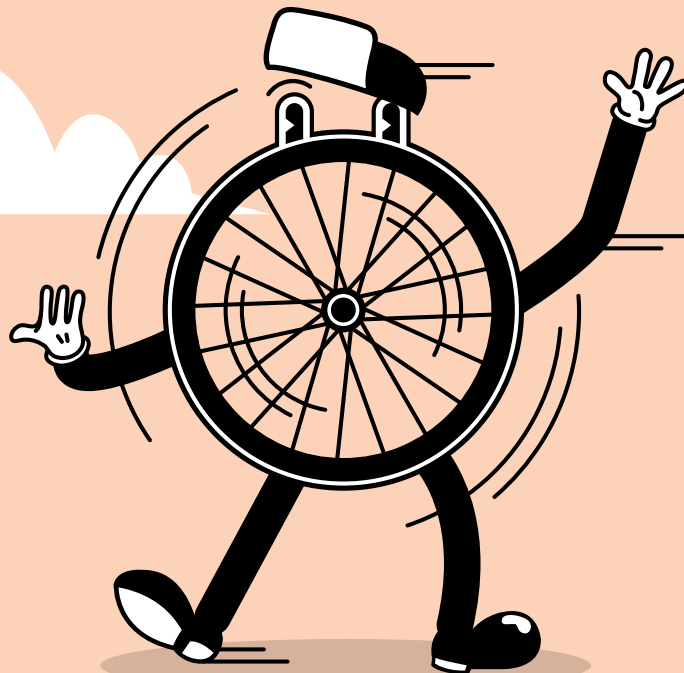

**MELDEN SIE SICH AN UND LASSEN SIE IHRE BEVÖLKERUNG AN DER GROSSEN
VELOFÖRDERAKTION IM SEPTEMBER 2021 MITFAHREN.**

Eine Aktion von:



Projektpartner:



Unterstützt von:



ANMELDUNG / VEREINBARUNG

INFOS ZUR GEMEINDE/REGION

TEILNEHMENDE GEMEINDE(N) _____

BEI MEHREREN GEMEINDEN: VERTRETENDE GEMEINDE / REGION _____

ANSPRECHPERSON, E-MAIL, TEL.NR. _____

RECHNUNGSADRESSE _____

LIEFERADRESSE _____

(nur bei Bestellung der Zusatzleistung «Organisation des Printauftrags»)

CHALLENGE

NAME DER CHALLENGE (MAX. 30 ZEICHEN): _____

(z.B. Challenge Stadt Luzern, Challenge Region Glatttal, Challenge Winti rollt)

MATERIALBESTELLUNG (BASISPAKET)

OFFLINE

Bitte setzen Sie ein Kreuz bei den Kommunikationsmitteln, die Sie verwenden wollen. Sie erhalten die Rohdaten und produzieren Plakate, Poster, Flyer selbst. Unter Zusatzleistung «Organisation des Printauftrags» haben Sie die Möglichkeit, uns mit der Produktionsabwicklung zu beauftragen. Für diesen Fall benötigen wir hier Mengenangaben.

	JA	MENGE
PLAKATE F4	<input type="checkbox"/>	_____
PLAKATE F12	<input type="checkbox"/>	_____
PLAKATE F200	<input type="checkbox"/>	_____
POSTER A0	<input type="checkbox"/>	_____
POSTER A2	<input type="checkbox"/>	_____
POSTER A3	<input type="checkbox"/>	_____
FLYER A6	<input type="checkbox"/>	_____

ONLINE

	JA
BILDER INSTAGRAM / FACEBOOK	<input type="checkbox"/>
STORIES INSTAGRAM / FACEBOOK	<input type="checkbox"/>
TEXTBAUSTEINE FÜR KOMMUNIKATION	<input type="checkbox"/>

ZUSATZLEISTUNGEN

JA

SOCIAL ADS

Handlingkosten pauschal CHF 400.-. Hinzu kommen Mediakosten, welche von der Grösse der Gemeinde/Region abhängig sind (zwischen CHF 200 und CHF 2000).

AKQUISE VON PREISSPONSOREN

pauschal CHF 1500.-

ORGANISATION DES PRINTAUFTRAGS

pauschal CHF 250.-

KUNDENDIENST

Preis je nach Grösse der Gemeinde/Region

ORGANISATION ÜBERGABE HAUPTPREIS

pauschal CHF 2500.-

TEILNAHME AN ERFAHRUNGSUSTAUSCH ÜBER DATENNUTZUNG

pauschal CHF 100.- pro zusätzliche Person

INDIVIDUALISIERTER CYCLOMANIA ABSCHLUSSBERICHT

pauschal CHF 500.-

ANMELDUNG ABSCHLIESSEN

Diese Anmeldung ist verbindlich. Bei der Anmeldungen von mehreren Gemeinden/Städten erfolgt die Rechnungsstellung an die am Anfang des Formulars angegebene Adresse. Die anmeldende Gemeinde ist dafür verantwortlich, dass sie zur Vertretung der anderen Gemeinden befugt ist, und dass die vorliegenden Teilnahmebedingungen durch die weiteren Gemeinden, die sie vertritt, ebenfalls als verbindlich akzeptiert werden. Pro Velo ist berechtigt, diesbezüglich nähere Informationen und / oder Belege zu verlangen. Die Weiterverrechnung ist Sache des teilnehmenden Gemeindeverbundes. Die Zahlung erfolgt in 2 Raten, 50% nach erfolgter Anmeldung, 50% nach Abschluss der Aktion. Es wird kein Geld zurück erstattet.

Mit Absenden dieses Formulars per E-Mail oder per Briefpost gilt die eingangs erwähnte Gemeinde/Stadt/Region offiziell als angemeldet und bestätigt durch Unterzeichnung ausdrücklich folgendes:

- Die Geltung der Zahlungs- und Teilnahmebedingungen (nächste Seite).
- Die Annahme der individuellen Offerte, welche durch Pro Velo unterbreitet wurde, sofern und soweit die bestellten Leistungen auch im Formular angekreuzt sind.
- Die Übernahme der Zusatzkosten, welche durch das Ankreuzen von Leistungen entstehen, die in der individuellen Offerte nicht enthalten sind (inkl. Erhöhung der Mengenangaben).

Ort und Datum: _____

Name: _____ **Unterschrift:** _____

Bitte das ausgefüllte Formular an info@cyclomania.ch schicken. Im Anschluss wird eine Anmeldebestätigung/ Rechnung (1. Rate) von Pro Velo Schweiz erfolgen.

TEILNAHMEBEDINGUNGEN

Pro Velo Schweiz stellt den teilnehmenden Gemeinden, Städten und Regionen Hilfsmittel für die Durchführung einer Veloförderaktion zur Verfügung. Die Mobilisierung der Teilnehmenden ist grösstenteils Aufgabe der Gemeinden, Städte und Regionen. Pro Velo Schweiz übernimmt keine Verantwortung für zu tiefe Teilnehmer*innenzahlen.

Pro Velo Schweiz verwendet für die Cyclomania App ein modernes Trackingsystem der Firma MOTIONTAG, welches stetig verbessert wird. Die erhobenen Mobilitätsdaten sollen Einblicke in die Verkehrsströme der Region geben, aber es besteht kein Anspruch auf die Genauigkeit der einzelnen erhobenen Strecken.

App-Nutzer registrieren sich bei Pro Velo Schweiz für die Teilnahme an der Aktion. Die durch die Anmeldung erhobenen Kontaktdaten wie E-Mail-Adresse gehören Pro Velo Schweiz und können aufgrund der im Verhältnis zwischen Nutzern und Pro Velo Schweiz geltenden Nutzungsbedingungen der App und der Datenschutzerklärung nicht an Dritte, zum Beispiel teilnehmende Gemeinden, weitergegeben werden. Pro Velo Schweiz ist ermächtigt, bei den Teilnehmenden Werbung für die Mitgliedschaft bei Pro Velo zu machen.

Die erhobenen Mobilitätsdaten gehören Pro Velo Schweiz. Die Mobilitätsdaten werden auf der Mobility Insights Plattform von Swisscom visualisiert und können von dort durch die in der gleichen Anmeldung genannten Gemeinden, Städte und Regionen, für den Eigengebrauch exportiert werden. Es ist nicht erlaubt, ohne vorgängige Zustimmung von Pro Velo Schweiz, die Daten an Dritte weiterzugeben. Teilnehmende Gemeinden, Städte und Regionen müssen Pro Velo Schweiz über die Verwendung der Daten informieren, sofern diese für die Öffentlichkeit relevant ist.

Gemeinden, Städte und Regionen erhalten von Pro Velo Schweiz Kommunikationsmittel, welche urheberrechtlich geschützt sind. Es ist nicht erlaubt, die Kommunikationsmittel anzupassen oder eigene Kommunikationsmittel für die Aktion Cyclomania zu entwickeln. Alle Aufträge diesbezüglich laufen über Pro Velo Schweiz.

Weiter verpflichten sich die teilnehmenden Gemeinden, Städte und Regionen dazu, auf den Kommunikationsmitteln die Partner von Cyclomania zu erwähnen und für die Aktion Cyclomania keine Partnerschaften mit Mitbewerbern von Swisscom einzugehen.